

INFORMACION DE WAGYU



NÚMERO DE ID. INDIVIDUAL

1477061877



¡MUCHAS GRACIAS POR VISITAR **QUERREVÉ ALTA
PARRILLA!**

ESPEREMOS QUE DISFRUTE ESTE CORTE DE WAGYU
PREPARADO EN ESPECIAL PARA USTED.

PREGUNTE AL PERSONAL POR NUESTRA CARNE WAGYU
DEL DÍA DE HOY.

INFORMACIÓN DE LA CARNE WAGYU

EL WAGYU QUE SERVIMOS HOY EN QUERREVE ALTA PARRILLA FUE CRIADO EN LA GRANJA MIZUSAKO, EN KAGOSHIMA JAPÓN.

LA CARNE WAGYU DE KAGOSHIMA FUE CAMPEÓNA EN 2017 DE LAS “OLIMPIADAS WAGYU”. DISFRUTE DE LA CARNE WAGYU QUE FUE ESPECIALMENTE CRIADA POR EIJI MIZUSAKO.



EIJI MIZUSAKO

CEO DEL GRUPO MIZUSAKO

ÚNICA GRANJA DE CARNE WAGYU EN JAPÓN QUE TIENE SU PROPIA PLANTA DE CREACION DE ALIMENTO. EN LA GRANJA SE PERFECCIONAN LOS PROCESOS DE PRODUCCIÓN PARA GARANTIZAR UN WAGYU SANO, DE CALIDAD Y QUE SE ALIMENTA CORRECTAMENTE.

HA VIAJADO POR TODO EL MUNDO SOLO PARA ENCONTRAR LOS MEJORES INGREDIENTES PARA CREAR UN WAGYU DE LA MEJOR CALIDAD POSIBLE.

NEGRO JAPONÉS

EL NEGRO JAPONÉS ES 100% PURA SANGRE Y ES LLAMADO EL 'EMPERADOR' DE CARNE DE VACUNO POR SU HERMOSO MARMOLEO QUE ATRAVIESA LA CARNE ROJA Y SU SABOR AROMÁTICO.



CLASIFICACIÓN DE SU WAGYU

RIB EYE DE WAGYU **A5**

FECHA DE NACIMIENTO: 08/04/2017

GENERO: MACHO CASTRADO

TIPO DE RAZA: NEGRO JAPONES

FECHA DE SACRIFICIO: 26/09/2019

ESTANDAR DE MARMOLEO DE LA CARNE No. 8

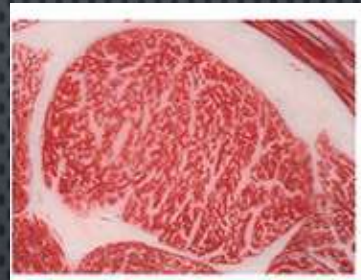
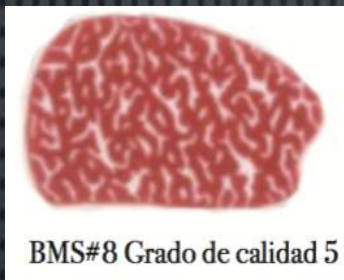

ESTANDAR DE COLOR DE LA CARNE No. 4



ESTANDAR DE LA GRASA DE LA CARNE No. 2

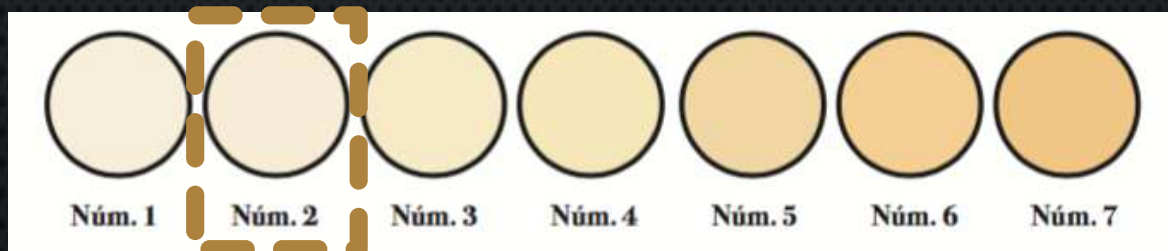

CERTIFICADO JLEC



Providing information on Wagyu quality

Individual Identification Number
1477061877



Date of birth	08.Apr.2017
Gender	Castrated(Male)
Breed of the cattle	Japanese Black
Registry of Japanese Black	Registered
Prefecture produced	Kagoshima Japan
Date of slaughter	26.Sep.2019
Grade	A5

02.Oct.2019

Japan Livestock Products Export Promotion Council
JLEC

RIB EYE WAGYU A5



NUESTRO MENÚ CUENTA CON UN CARNE WAGYU 100% JAPONESA CON CERTIFICACION, LOS CORTES QUE OFRECEMOS TIENE UN ALTO MARMOLEO Y UNA SUAVIDAD ÚNICA, LOS CUALES RECOMENDAMOS PARA SER DEGUSTADOS EN UN TERMINO MEDIO ROJO.

ATENCIÓN

¡Muchas gracias por elegir venir a nuestro restaurante! esperamos verte pronto de regreso.

Nuestro mayor interes es que nuestros clientes disfruten la carne Wagyu en las mejores condiciones posibles, por tal motivo importamos vía aerea la carne, la cual nos llega desde la region de Kagoshima, Japón.

Esta carne llega totalmente **fresca** a días de a ver sido sacrificada, sellada en bolsas al alto vacío y sin haber pasado por ningún proceso de congelación.

Por favor, no duden en preguntar a nuestro personal cualquier duda que tenga al respecto.

BOULEVARD ADOLFO RUIZ CORTINES S/N, ATASTA DE SERRA, VILLAHERMOSA TAB PLAZA CITY CENTER ANDADOR BOGOTÁ, ATASTA DE SERRA, 86035 VILLAHERMOSA, TAB.

www.querreve.com