

INFORMACION DE WAGYU

NÚMERO DE ID. INDIVIDUAL

1358873070



ESPEREMOS QUE DISFRUTE ESTE CORTE DE
WAGYU PREPARADO ESPECIALMENTE PARA
USTED.

INFORMACIÓN DE LA CARNE WAGYU

EL WAGYU QUE SERVIMOS HOY FUE CRIADO EN LA GRANJA MIZUSAKO, EN KAGOSHIMA JAPÓN.

LA CARNE WAGYU DE KAGOSHIMA FUE CAMPEÓNA EN 2017 DE LAS “OLIMPIADAS WAGYU”. DISFRUTE DE LA CARNE WAGYU QUE FUE ESPECIALMENTE CRIADA POR EIJI MIZUSAKO.



EIJI MIZUSAKO

CEO DEL GRUPO MIZUSAKO

ÚNICA GRANJA DE CARNE WAGYU EN JAPÓN QUE TIENE SU PROPIA PLANTA DE CREACION DE ALIMENTO. EN LA GRANJA SE PERFECCIONAN LOS PROCESOS DE PRODUCCIÓN PARA GARANTIZAR UN WAGYU SANO, DE CALIDAD Y QUE SE ALIMENTA CORRECTAMENTE.

HA VIAJADO POR TODO EL MUNDO SOLO PARA ENCONTRAR LOS MEJORES INGREDIENTES PARA CREAR UN WAGYU DE LA MEJOR CALIDAD POSIBLE.

NEGRO JAPONÉS

EL NEGRO JAPONÉS ES 100% PURA SANGRE Y ES LLAMADO EL 'EMPERADOR' DE CARNE DE RES POR SU HERMOSO MARMOLEO QUE ATRAVIESA LA CARNE ROJA ADEMAS SU SABOR Y AROMA UNICO.



CLASIFICACIÓN DE SU WAGYU

STRIP LOIN WAGYU **A5**

FECHA DE NACIMIENTO: **10/01/2017**

GENERO: **HEMBRA**

TIPO DE RAZA: **NEGRO JAPONES**

FECHA DE SACRIFICIO: **18/04/2019**

ESTANDAR DE MARMOLEO DE LA CARNE No. 9

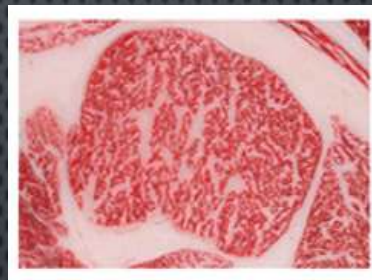
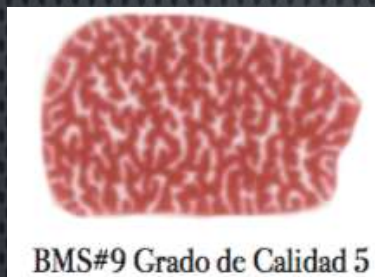

ESTANDAR DE COLOR DE LA CARNE No. 3



ESTANDAR DE LA GRASA DE LA CARNE No. 2

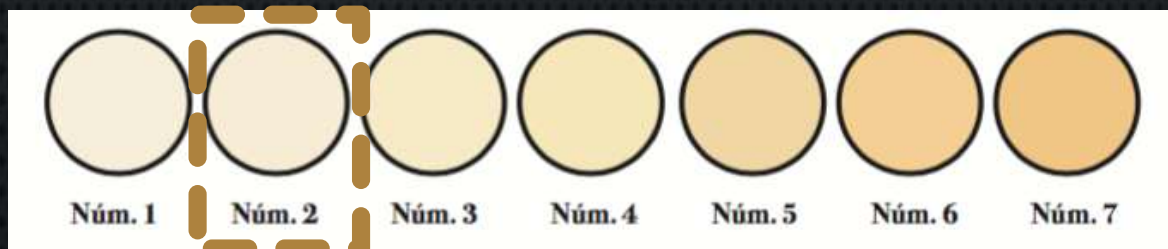

CERTIFICADO JMGA

発行No. 462204617007003

牛枝肉格付結果証明書

個 体 識 別 番 号	1358873070
歩 留 - 肉 質 等 級	A - 5
B . M . S . No.	9
B . C . S . No.	3
枝 肉 番 号	1 7 9 3
種 別	黒毛和種
性 別	雌
格 付 年 月 日	2019年4月22日
格 付 場 所	阿久根市食肉流通センター

この証明書は、上記の個体識別番号の牛肉の格付結果を証明しています。

発行日 2019年5月1日



公益社団法人 日本食肉格付協会
Japan Meat Grading Association



注：種別および性別については、格付委託者からの申告に基づくものです。

CERTIFICADO JLEC



Providing information on Wagyu quality

Individual Identification Number
1358873070

Date of birth	10.Jan.2017
Gender	Female
Breed of the cattle	Japanese Black
Registry of Japanese Black	Registered
Prefecture produced	Kagoshima Japan
Date of slaughter	18.Apr.2019
Grade	A5

09.May.2019

Japan Livestock Products Export Promotion Council



STRIP LOIN WAGYU A5



NUESTRO MENÚ CUENTA CON UN CARNE WAGYU 100% JAPONESA CON CERTIFICACION, LOS CORTES QUE OFRECEMOS TIENE UN ALTO MARMOLEO Y UNA SUAVIDAD ÚNICA, LOS CUALES RECOMENDAMOS PARA SER DEGUSTADOS EN UN TERMINO MEDIO ROJO.

ATENCIÓN

Nuestro mayor interes es que nuestros clientes disfruten la carne Wagyu en las mejores condiciones posibles, por tal motivo importamos vía aerea la carne, la cual nos llega desde la region de Kagoshima, Japón.

Esta carne llega totalmente **fresca** a días de a ver sido sacrificada, sellada en bolsas al alto vacío y sin haber pasado por ningún proceso de congelación.

Por favor, no duden en preguntar a nuestro personal cualquier duda que tenga al respecto.

www.wagyutesorodejapon.com

和の至宝
EL TESORO DE JAPÓN