

Tesoro de Japón

Selected Premium Wagyu



Número de trazabilidad
1666008249

Este Wagyu ha sido seleccionado para proporcionar solo un marmoleo detallado, un sabor concentrado de la carne roja y un bajo nivel de B.M.S.

Esto hecho por Tesoro de Japón y profesionales en Japón traído de una granja específica que fue elegida minuciosamente.

Disfruta la diferencia de nuestra Selected premium Wagyu .

和の至宝

www.wagyutesorodejapon.com

POLÍTICA DE NUESTRO WAGYU

Nuestro Wagyu es seleccionado para elegir sólo aquel que tiene un sabor intenso de carne roja con una grasa ligera y un marmoleo detallado.

Traemos cada wagyu fresco sin ningún proceso de congelación después de que el wagyu se procesa en Japón para mantener la calidad.



NEGRO JAPONÉS

El Negro japonés es 100% pura sangre y es llamado El 'Emperador' de la carne de res por su hermoso marmoleo que atraviesa la carne roja y genera un sabor único con un aroma particular.



Tesoro de Japón

GRANJERO DE WAGYU

EIJI MIZUSAKO

KAGOSHIMA, LOCALIZADA AL SUR DE JAPÓN, .
ES SUMAMENTE ESPECÍFICO ACERCA DEL ALIMENTO
DE WAGYU.

SU POLÍTICA ES HACER CRECER AL WAGYU DE
FORMA MÁS SANA POSIBLE.

POR FAVOR DISFRUTA LA DENSIDAD DE LA CARNE,
ASÍ COMO SU SABOR Y EL CONTRASTE DEL
MARMOLEADO.



和の至宝

www.wagyutesorodejapon.com

Clasificación de su Wagyu

Grado de calidad de la carne

A-5

Género: **Hembra**

Tipo de raza: **NEGRO JAPONÉS**

Fecha de Sacrificio: **24/Febrero/2025**

Beef Marbling Standard No.8

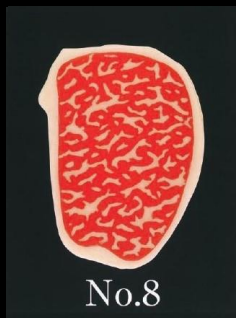

Beef Color Standard No.4

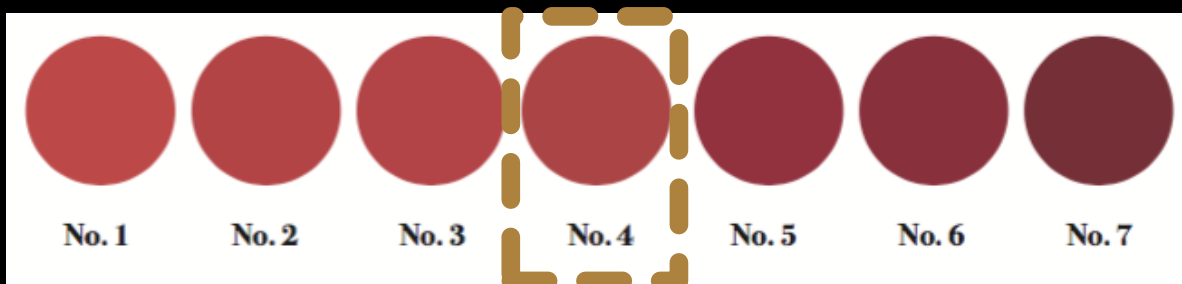

Beef Fat Standard No. 2

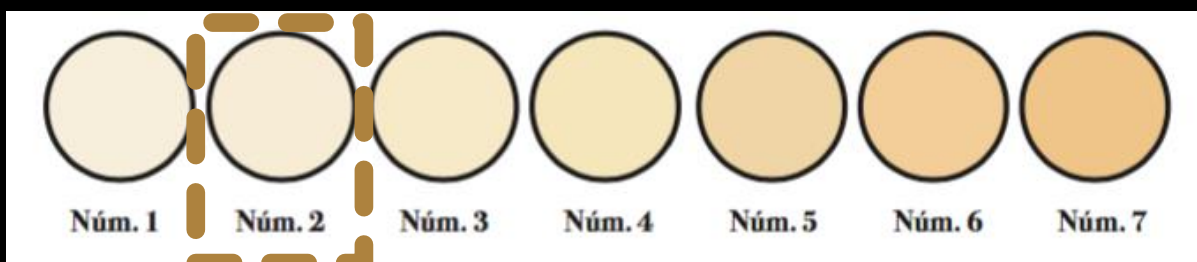

Información otorgada por JMGA Japan Meat Grading Association

発行No. 460225617006101

牛枝肉格付結果証明書

| | |
|-----------------|--------------|
| 個 体 識 別 番 号 | 1666008249 |
| 歩 留 - 肉 質 等 級 | A - 5 |
| B . M . S . No. | 8 |
| B . C . S . No. | 4 |
| 枝 肉 番 号 | 2 1 1 9 |
| 種 別 | 黒毛和種 |
| 性 別 | 雌 |
| 格 付 年 月 日 | 2025年2月26日 |
| 格 付 場 所 | 阿久根市食肉流通センター |

上記の個体識別番号の牛肉の格付結果を証明します。

発行日 2025年2月27日



公益社団法人 日本食肉格付協会
Japan Meat Grading Association



注：種別および性別については、格付委託者からの申告に基づくものです。

Tesoro de Japón

CERTIFICADO JLEC



Providing information on Wagyu quality

Individual Identification Number

1666008249



| | |
|----------------------------|------------------|
| Date of birth | 2022-06-22 |
| Cattle type | Heifer/Cow |
| Breed of the cattle | Japanese Black |
| Registry of Japanese Black | Registered |
| Prefecture produced | Kagoshima, Japan |
| Date of processing | 2025-02-24 |
| Grade | A5 |

2025-03-04

Japan Livestock Products Export Promotion Council
JLEC

和の至宝

www.wagyutesorodejapon.com

PEDIGREE

| | | | | | |
|--|--|-------------------------|--|-----------------------------------|--|
| 黒毛種 子牛登記 | | 雌 よしこ 2119 | | 近交係数 3.66 母牛分娩間隔350日 | |
| 発行支部名 (支所) 全国和牛登録協会委嘱 (沖縄県家畜改良協会) | | 登記番号 2022 子沖黒 4940 | | 発行年月日 令和 4. 9. 8 | |
| 間合せ番号 291-2719771-002 | | 産肉能力 令和 4. 9. 8 | | 管理地 | |
| 検査年月日 令和 4. 8. 15 | | 検査委員 次呂久 次男 | | 検査結果 直検1.54 G=20 | |
| 授精年月日 令和 3. 9. 5 | | 授精者氏名 神谷 剩平 | | 母 2092633 (81.5) 黒 2865 (86.8) | |
| 特記 鼻紋 | | 父 幸紀雄 5297 (86.7) | | 祖父 百合茂 4086 (88.8) 黒 2441 (89.0) | |
| 81 | | 母 よし 2141 (79.8) | | 祖父 福之矩 5689 (82.7) 黒 14203 (80.0) | |
| 和牛改良組合認定番号 沖-3 | | 繁殖者 (管理者) 沖縄県 | | 母 やえ 28079 黒 2581485 (78.9) | |
| 備考欄 生時体重 30.0 kg 母牛個体識別番号: 16050-3861-0 | | 産次 2 | | 個体識別番号: 16660-0824-9 | |

Tesoro de Japón

SELECTED PREMIUM WAGYU



Atención

¡Muchas gracias por acompañarnos en este camino!

Nuestro mayor interés es que nuestros clientes disfruten la carne Wagyu en las mejores condiciones posibles, por tal motivo importamos vía aérea la carne, la cual nos llega desde la región de Kagoshima, Japón.

Esta carne llega totalmente **fresca** a días de haber sido sacrificada, sellada en bolsas al alto vacío y sin haber pasado por ningún proceso de congelación.

Por favor, no duden en preguntar a nuestro personal cualquier duda que tenga al respecto.

和の至宝

www.wagyutesorodejapon.com