

# INFORMACION DE WAGYU

TRACEABILITY NUMBER

1659111642



*Tesoro de Japón*

SELECTED PREMIUM WAGYU

# COSTCO WAGYU

ESTA CARNE WAGYU VIENE DIRECTAMENTE DE KAGOSHIMA JAPÓN, FRESCA Y SIN CONGELAR A MÉXICO; DESDE UNA GRANJA SELECTA CON CERTIFICACIONES OFICIALES.



## KAGOSHIMA

LA CARNE WAGYU DE KAGOSHIMA FUE GANADORA DE LA MEDALLA DE ORO EN 2017, DE LOS JUEGOS OLÍMPICOS DE WAGYU.

## NEGRO JAPONÉS

100% PURA SANGRE,  
LLAMADO EL 'EMPERADOR'  
DE LA CARNE DE RES.  
DISFRUTA DE SU  
SUAVIDAD Y SU SABOR



# CORTE DE WAGYU

## Selected Premium Strip Loin

*Tegeve de Japon*

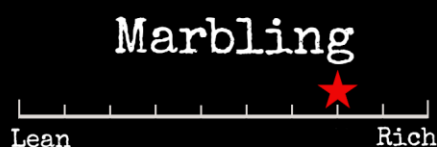
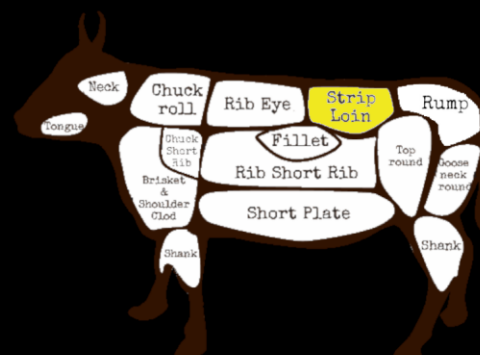

EL STRIP LOIN (NEW YORK) ES EL MEJOR CORTE PARA CONOCER WAGYU.

ES UN CORTE DE GRAN MARMOLEO Y DE CARNE JUGOSA

ES RECOMENDADO PARA ASAR LENTAMENTE AL CARBÓN DEJANDO ESCURRIR LA GRASA EXTRA.

GRAMAJE RECOMENDADO

POR PERSONA: **100 A 150 GRAMOS**

**ALTAMENTE RECOMENDADO SEGUIR LAS INDICACIONES DEL GRAMAJE POR PERSONA DEBIDO A QUE ES UNA PIEZA CON ABUNDANTE MÁRMOLEO.**

# CLASIFICACIÓN WAGYU

## Wagyu A5

TIPO: MACHO CASTRADO

TIPO DE WAGYU: NEGRO JAPONÉS

FECHA DE PROCESAMIENTO: 22/ABR/2024

### ESTÁNDAR DE MARMOLEO DE LA CARNE No.9

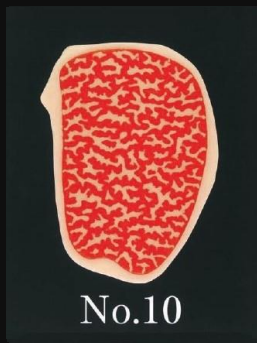

### ESTÁNDAR DE COLOR DE LA CARNE No. 4

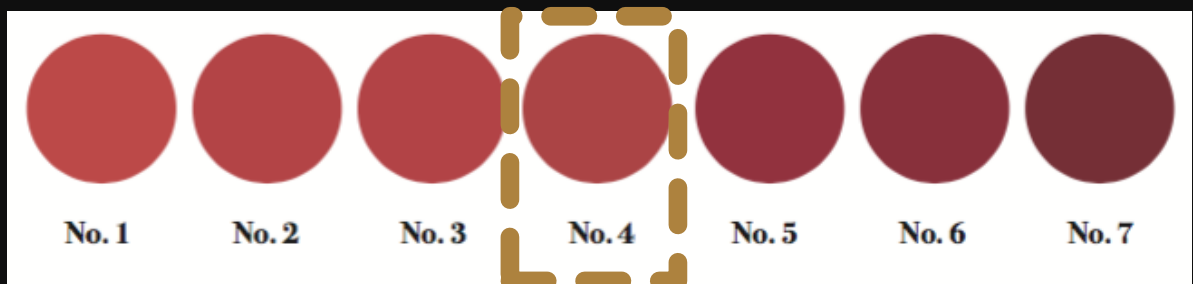

### ESTANDAR DE LA GRASA DE LA CARNE No. 2

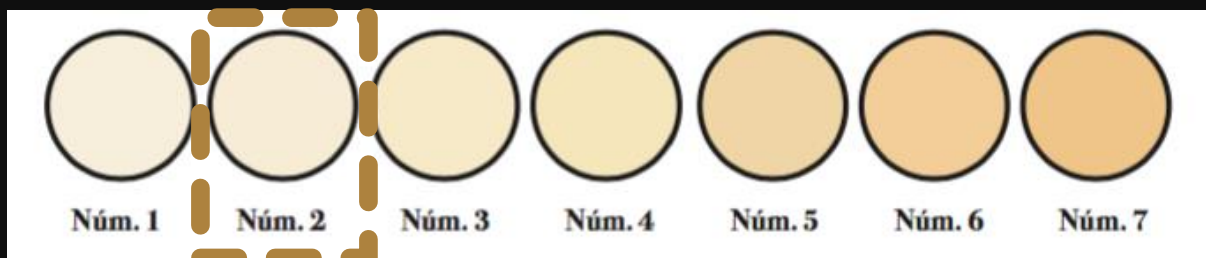



# CERTIFICACIÓN JMGA

発行No. 460424617097501

## 牛枝肉格付結果証明書

個 体 識 別 番 号 1659111642

歩 留 - 肉 質 等 級 A - 5

B . M . S . No. 9

B . C . S . No. 4

枝 肉 番 号 2 4 5 3

種 別 黒毛和種

性 別 去勢

格 付 年 月 日 2024年4月24日

格 付 場 所 阿久根市食肉流通センター

上記の個体識別番号の牛肉の格付結果を証明します。

発行日 2024年5月1日



公益社団法人 日本食肉格付協会  
Japan Meat Grading Association



注：種別および性別については、格付委託者からの申告に基づくものです。

# CERTIFICACIÓN JLEC



## Providing information on Wagyu quality

Individual Identification Number  
1659111642



Date of birth	2021-12-15
Cattle type	Steer
Breed of the cattle	Japanese Black
Registry of Japanese Black	Registered
Prefecture produced	Kagoshima, Japan
Date of processing	2024-04-22
Grade	A5

2024-05-01

Japan Livestock Products Export Promotion Council  
JLEC



母子个体识别番号 15132-1334-3

# Tesoro de Japón



## SELECTED PREMIUM WAGYU

NUESTRO MAYOR INTERÉS ES QUE NUESTROS  
CLIENTES DISFRUTEN LA CARNE WAGYU EN LAS  
MEJORES CONDICIONES POSIBLES, POR TAL MOTIVO  
IMPORTAMOS VÍA AÉREA LA CARNE, LA CUAL NOS  
LLEGA DESDE LA REGIÓN DE KAGOSHIMA, JAPÓN.

DISFRUTEN DE LA DIFERENCIA DE LA CALIDAD  
OFRECIDA POR TESORO DE JAPÓN.