

INFORMACION DE WAGYU

TRACEABILITY NUMBER

1655931060



Tesoro de Japón

SELECTED PREMIUM WAGYU

COSTCO WAGYU

ESTA CARNE WAGYU VIENE DIRECTAMENTE DE KAGOSHIMA JAPÓN, FRESCA Y SIN CONGELAR A MÉXICO; DESDE UNA GRANJA SELECTA CON CERTIFICACIONES OFICIALES.



KAGOSHIMA

LA CARNE WAGYU DE KAGOSHIMA FUE GANADORA DE LA MEDALLA DE ORO EN 2017, DE LOS JUEGOS OLÍMPICOS DE WAGYU.

NEGRO JAPONÉS

100% PURA SANGRE,
LLAMADO EL 'EMPERADOR'
DE LA CARNE DE RES.
DISFRUTA DE SU
SUAVIDAD Y SU SABOR



GRANJERO DE WAGYU

EIJI MIZUSAKO

KAGOSHIMA, LOCALIZADA AL SUR DE JAPÓN, .
ES SUMAMENTE ESPECÍFICO ACERCA DEL ALIMENTO
DE WAGYU.

SU POLÍTICA ES HACER CRECER AL WAGYU DE
FORMA MÁS SANA POSIBLE.

POR FAVOR DISFRUTA LA DENSIDAD DE LA CARNE,
ASÍ COMO SU SABOR Y EL CONTRASTE DEL
MARMOLEADO.



CORTE DE WAGYU

Selected Premium Strip Loin

Tegeve de Japon

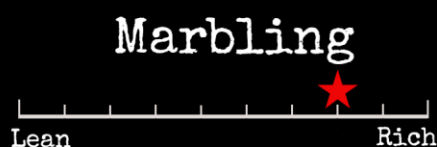
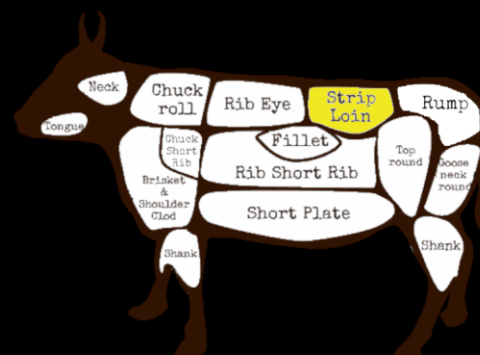

EL STRIP LOIN (NEW YORK) ES EL MEJOR CORTE PARA CONOCER WAGYU.

ES UN CORTE DE GRAN MARMOLEO Y DE CARNE JUGOSA

ES RECOMENDADO PARA ASAR LENTAMENTE AL CARBÓN DEJANDO ESCURRIR LA GRASA EXTRA.

GRAMAJE RECOMENDADO

POR PERSONA: **100 A 150 GRAMOS**

ALTAMENTE RECOMENDADO SEGUIR LAS INDICACIONES DEL GRAMAJE POR PERSONA DEBIDO A QUE ES UNA PIEZA CON ABUNDANTE MÁRMOLEO.

CLASIFICACIÓN WAGYU

Wagyu A5

TIPO: MACHO CASTRADO

TIPO DE WAGYU: NEGRO JAPONÉS

FECHA DE PROCESAMIENTO: 24/JUNIO/2024

ESTÁNDAR DE MARMOLEO DE LA CARNE No.8

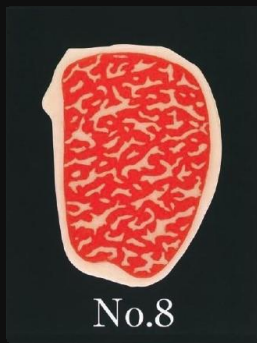

ESTÁNDAR DE COLOR DE LA CARNE No. 3

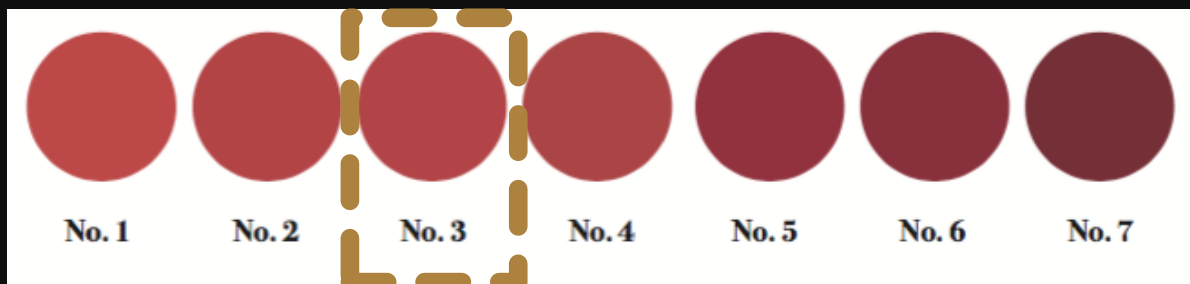

ESTANDAR DE LA GRASA DE LA CARNE No. 2

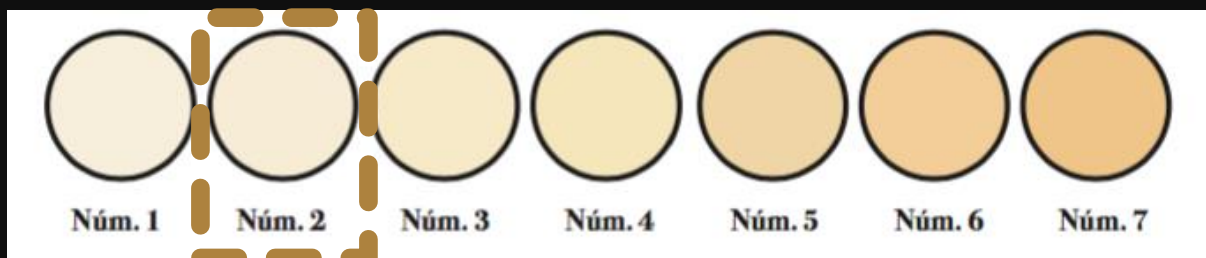

CERTIFICACIÓN JMGA

発行No. 460624617024502

牛枝肉格付結果証明書

個 体 識 別 番 号	1655931060
歩 留 - 肉 質 等 級	A - 5
B . M . S . No.	8
B . C . S . No.	3
枝 肉 番 号	2 3 5 3
種 別	黒毛和種
性 別	去勢
格 付 年 月 日	2024年6月26日
格 付 場 所	阿久根市食肉流通センター

上記の個体識別番号の牛肉の格付結果を証明します。

発行日 2024年7月4日



公益社団法人 日本食肉格付協会
Japan Meat Grading Association



注：種別および性別については、格付委託者からの申告に基づくものです。

CERTIFICACIÓN JLEC



Providing information on Wagyu quality

Individual Identification Number
1655931060



Date of birth	2022-02-22
Cattle type	Steer
Breed of the cattle	Japanese Black
Registry of Japanese Black	Registered
Prefecture produced	Kagoshima, Japan
Date of processing	2024-06-24
Grade	A5

2024-07-05

Japan Livestock Products Export Promotion Council
JLEC

CERTIFICACIÓN PEDIGREE

黒毛種登記		雄		近交係数 1.37		母牛分 11		別隔育種師 (令和 4. 4) B期	
発行支部名 (支所) 全国和牛登録協会委嘱 (沖縄県家畜改良協会)		咲多		2022 子沖黒		34072			
問合せ番号 292-1846580-001		令和 4 年 2 月 22 日生		登記記号番号		発行年月日		令和 4. 6. 8	
検査年月日 令和 4. 5. 2		父 茂晴花		黒原 3712 (84.0)		直検1.22 K=08		黒原 2142 (84.0)	
検査委員 次呂久 次男		母 14619 (81.5)		祖母 平茂晴		間検1.01 4.0		曾祖父 糸晴美	
授精年月日 令和 3. 5. 7		L=24		祖母 みつ 13504		H13 48 73.7		曾祖父 第1花園	
授精者氏名 多字 司		H24		黒 2302933 (80.8)				黒 12510 (82.8)	
損傷記		鼻紋		祖父 若百合				曾祖父 百合茂	
				黒原 5553 (87.1)				黒原 4086 (88.8)	
				祖母 主お				曾祖父 益華福	
				黒原1846580 (81.7)				黒原 5353 (85.6)	
				繁殖者 沖繩県					
				(管理者)					
273									
和牛改良組合認定番号 沖-3									
備考欄 ☆		座次 1		セリ年月日 21114		セリ番号 (36)		セリ体重	
母牛個体識別番号: 15895-4677-4				個体識別番号:		16559-3106-0		価格	
4代祖 華春福				16559-3106-0					

Tesoro de Japón



SELECTED PREMIUM WAGYU

NUESTRO MAYOR INTERÉS ES QUE NUESTROS
CLIENTES DISFRUTEN LA CARNE WAGYU EN LAS
MEJORES CONDICIONES POSIBLES, POR TAL MOTIVO
IMPORTAMOS VÍA AÉREA LA CARNE, LA CUAL NOS
LLEGA DESDE LA REGIÓN DE KAGOSHIMA, JAPÓN.

DISFRUTEN DE LA DIFERENCIA DE LA CALIDAD
OFRECIDA POR TESORO DE JAPÓN.