

# INFORMACION DE WAGYU

TRACEABILITY NUMBER

1628354964



*Tesoro de Japón*

SELECTED PREMIUM WAGYU

# COSTCO WAGYU

ESTA CARNE WAGYU VIENE DIRECTAMENTE DE KAGOSHIMA JAPÓN, FRESCA Y SIN CONGELAR A MÉXICO; DESDE UNA GRANJA SELECTA CON CERTIFICACIONES OFICIALES.



## KAGOSHIMA

LA CARNE WAGYU DE KAGOSHIMA FUE GANADORA DE LA MEDALLA DE ORO EN 2017, DE LOS JUEGOS OLÍMPICOS DE WAGYU.

## NEGRO JAPONÉS

100% PURA SANGRE,  
LLAMADO EL 'EMPERADOR'  
DE LA CARNE DE RES.  
DISFRUTA DE SU  
SUAVIDAD Y SU SABOR



# GRANJERO DE WAGYU

## EIJI MIZUSAKO

KAGOSHIMA, LOCALIZADA AL SUR DE JAPÓN, .  
ES SUMAMENTE ESPECÍFICO ACERCA DEL ALIMENTO  
DE WAGYU.

SU POLÍTICA ES HACER CRECER AL WAGYU DE  
FORMA MÁS SANA POSIBLE.

POR FAVOR DISFRUTA LA DENSIDAD DE LA CARNE,  
ASÍ COMO SU SABOR Y EL CONTRASTE DEL  
MARMOLEADO.



# CORTE DE WAGYU

## Selected Premium Strip Loin

*Tegeve de Japon*

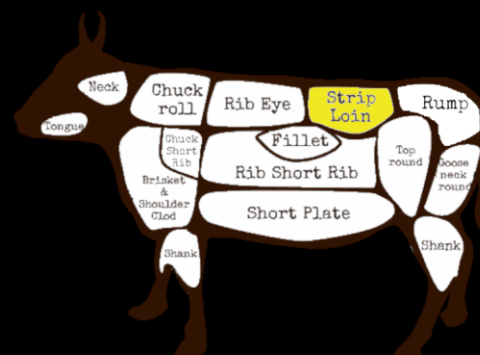

EL STRIP LOIN (NEW YORK) ES EL MEJOR CORTE PARA CONOCER WAGYU.

ES UN CORTE DE GRAN MARMOLEO Y DE CARNE JUGOSA

ES RECOMENDADO PARA ASAR LENTAMENTE AL CARBÓN DEJANDO ESCURRIR LA GRASA EXTRA.

GRAMAJE RECOMENDADO

POR PERSONA: **100 A 150 GRAMOS**

**ALTAMENTE RECOMENDADO SEGUIR LAS INDICACIONES DEL GRAMAJE POR PERSONA DEBIDO A QUE ES UNA PIEZA CON ABUNDANTE MÁRMOLEO.**



# CLASIFICACIÓN WAGYU

## Wagyu A5

TIPO: HEMBRA

TIPO DE WAGYU: NEGRO JAPONÉS

FECHA DE PROCESAMIENTO: 26/ENE/2024

### ESTÁNDAR DE MARMOLEO DE LA CARNE No. 9

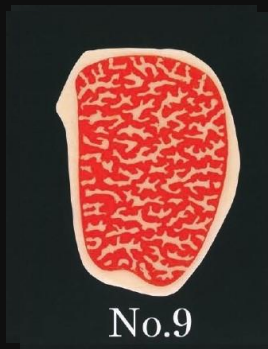

### ESTÁNDAR DE COLOR DE LA CARNE No. 4

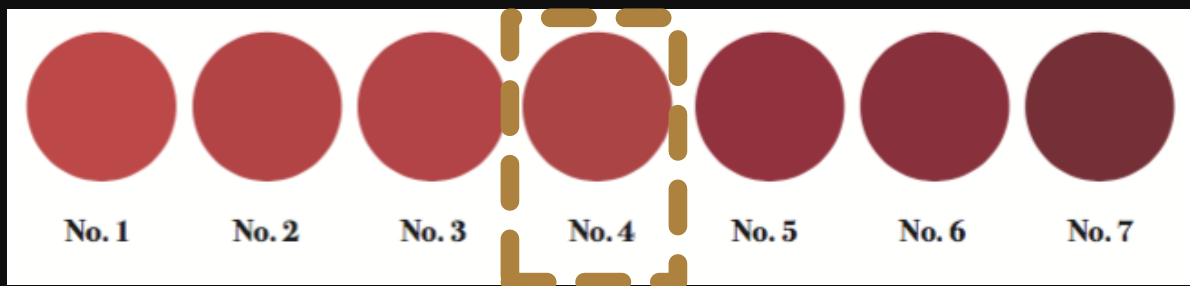

### ESTANDAR DE LA GRASA DE LA CARNE No. 2

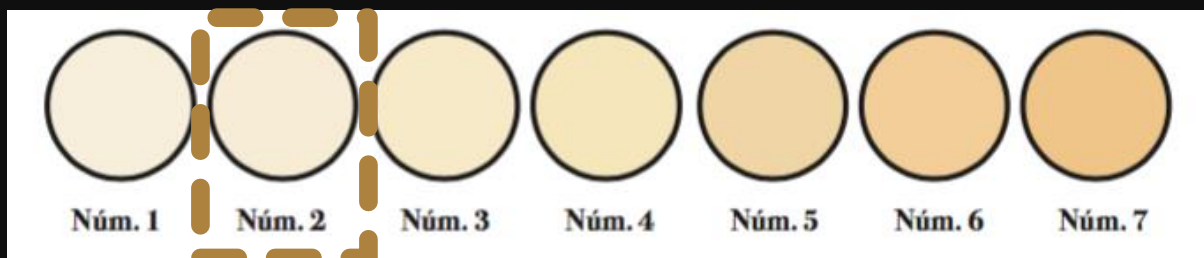

# CERTIFICACIÓN JMGA

発行No. 460124617086802

## 牛枝肉格付結果証明書

個 体 識 別 番 号	1628354964
歩 留 - 肉 質 等 級	A - 5
B . M . S . No.	9
B . C . S . No.	4
枝 肉 番 号	2 2 8 3
種 別	黒毛和種
性 別	雌
格 付 年 月 日	2024年1月29日
格 付 場 所	阿久根市食肉流通センター

上記の個体識別番号の牛肉の格付結果を証明します。

発行日 2024年2月2日



公益社団法人 日本食肉格付協会  
Japan Meat Grading Association



注：種別および性別については、格付委託者からの申告に基づくものです。



# CERTIFICACIÓN JLEC



## Providing information on Wagyu quality

Individual Identification Number  
1628354964



Date of birth	2021-06-22
Cattle type	Heifer/Cow
Breed of the cattle	Japanese Black
Registry of Japanese Black	Registered
Prefecture produced	Kagoshima, Japan
Date of processing	2024-01-26
Grade	A5

2024-02-01

Japan Livestock Products Export Promotion Council  
JLEC

0550

本牛試料(鼻腔) 21036350



# Tesoro de Japón



## SELECTED PREMIUM WAGYU

NUESTRO MAYOR INTERÉS ES QUE NUESTROS  
CLIENTES DISFRUTEN LA CARNE WAGYU EN LAS  
MEJORES CONDICIONES POSIBLES, POR TAL MOTIVO  
IMPORTAMOS VÍA AÉREA LA CARNE, LA CUAL NOS  
LLEGA DESDE LA REGIÓN DE KAGOSHIMA, JAPÓN.

DISFRUTEN DE LA DIFERENCIA DE LA CALIDAD  
OFRECIDA POR TESORO DE JAPÓN.