

Tesoro de Japón

Selected Premium Wagyu



Número de trazabilidad
1493500879

Este Wagyu ha sido seleccionado para proporcionar solo un marmoleo detallado, un sabor concentrado de la carne roja y un bajo nivel de B.M.S.

Esto hecho por Tesoro de Japón y profesionales en Japón traído de una granja específica que fue elegida minuciosamente.

Disfruta la diferencia de nuestra Selected premium Wagyu .

和の至宝

www.wagyutesorodejapon.com

POLÍTICA DE NUESTRO WAGYU

Nuestro Wagyu es seleccionado para elegir sólo aquel que tiene un sabor intenso de carne roja con una grasa ligera y un marmoleo detallado.

Traemos cada wagyu fresco sin ningún proceso de congelación después de que el wagyu se procesa en Japón para mantener la calidad.



NEGRO JAPONÉS

El Negro japonés es 100% pura sangre y es llamado El 'Emperador' de la carne de res por su hermoso marmoleo que atraviesa la carne roja y genera un sabor único con un aroma particular.



Tesoro de Japón

GRANJERO DE WAGYU

EIJI MIZUSAKO

KAGOSHIMA, LOCALIZADA AL SUR DE JAPÓN, .
ES SUMAMENTE ESPECÍFICO ACERCA DEL ALIMENTO
DE WAGYU.

SU POLÍTICA ES HACER CRECER AL WAGYU DE
FORMA MÁS SANA POSIBLE.

POR FAVOR DISFRUTA LA DENSIDAD DE LA CARNE,
ASÍ COMO SU SABOR Y EL CONTRASTE DEL
MARMOLEADO.



和の至宝

www.wagyutesorodejapon.com

Clasificación de su Wagyu

Grado de calidad de la carne

A-5

Género: Macho Castrado

Tipo de raza: NEGRO JAPONÉS

Fecha de Sacrificio: 26/Mayo/2025

Beef Marbling Standard No.8

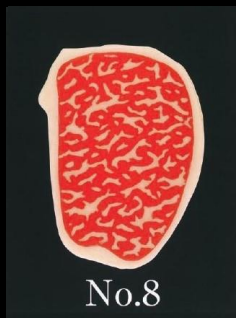

Beef Color Standard No.4

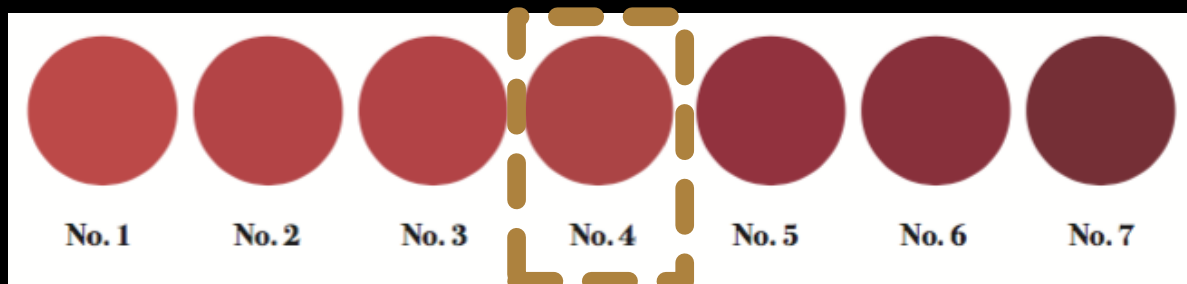

Beef Fat Standard No. 2

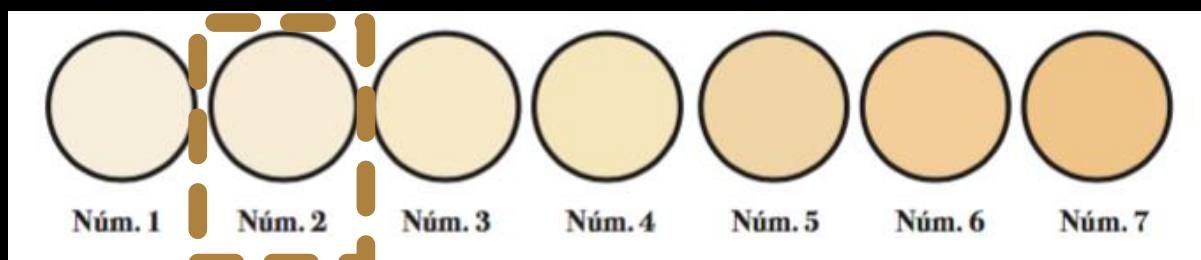

Información otorgada por JMGA Japan Meat Grading Association

発行No. 460525617066201

牛枝肉格付結果証明書

個 体 識 別 番 号 1493500879
歩 留 - 肉 質 等 級 A - 5
B . M . S . No. 8
B . C . S . No. 4
枝 肉 番 号 2 2 1 7
種 別 黒毛和種
性 別 去勢
格 付 年 月 日 2025年5月28日
格 付 場 所 阿久根市食肉流通センター

上記の個体識別番号の牛肉の格付結果を証明します。

発行日 2025年5月29日



公益社団法人 日本食肉格付協会
Japan Meat Grading Association



注：種別および性別については、格付委託者からの申告に基づくものです。

Tesoro de Japón

CERTIFICADO JLEC



Providing information on Wagyu quality

Individual Identification Number
1493500879



Date of birth	2023-01-24
Cattle type	Steer
Breed of the cattle	Japanese Black
Registry of Japanese Black	Registered
Prefecture produced	Kagoshima, Japan
Date of processing	2025-05-26
Grade	A5

2025-06-04

Japan Livestock Products Export Promotion Council
JLEC

和の至宝

www.wagyutesorodejapon.com

PEDIGREE

黒毛和種 子牛登記		雄 鳥海 7 受卵 令和 5 年 1 月 24 日生		登録記号番号 2022 子受卵山黒 1493500879	
発行支部名 (支所)	山形県支部	576 2217		発行年月日	令和 5. 2 月 10 日
問合せ番号	292-1676091-137	産肉能力 育種価評価		年令	5. 2
検査年月日	令和 5. 03. 17	父 福増 黒原 5273 (82.7) 育種価 AACBAA 直検 1.13 G=27 現検 H24		地域	山形
検査委員	岡野 俊	祖父 安平吉 黒原 3636 (82.8) 直検 1.24 J=15 間検 0.92 2.6 H12 52 74.5		曾祖父 安平 黒原 2208 (84.0)	
移植年月日	令和 4. 04. 15	祖母 かつき 5 黒 2198499 (80.5)		曾祖父 永松波 黒 13306 (81.6)	
移植者氏名	延与 雄一郎	祖父 勝忠平 黒原 3800 (87.5) 現検 H13 G=16		曾祖父 平茂勝 黒原 2441 (89.0)	
損徴 特記		祖母 まさ 6 黒原1676091 (82.1)		曾祖父 平茂晴 黒原 3712 (84.0)	
鼻 紋 		繁殖者 (管理者) 北海道 山形県		繁殖者 千 080-1400 管理者 千 999-8207	
和牛改良組合認定番号 山形-09		セリ年月日		セリ番号	
備考欄 4代祖 平茂勝 22097439 本牛試料番号		産次1産		価格	
母牛初産月齢28ヵ月		産次1産		個体識別番号 14935-0087-9	

期待の期待 AACCB

Tesoro de Japón

SELECTED PREMIUM WAGYU



Atención

¡Muchas gracias por acompañarnos en este camino!

Nuestro mayor interés es que nuestros clientes disfruten la carne Wagyu en las mejores condiciones posibles, por tal motivo importamos vía aérea la carne, la cual nos llega desde la región de Kagoshima, Japón.

Esta carne llega totalmente **fresca** a días de haber sido sacrificada, sellada en bolsas al alto vacío y sin haber pasado por ningún proceso de congelación.

Por favor, no duden en preguntar a nuestro personal cualquier duda que tenga al respecto.

和の至宝

www.wagyutesorodejapon.com