

INFORMACION DE WAGYU

TRACEABILITY NUMBER

1451840467



Tesorero de Japón

SELECTED PREMIUM WAGYU

COSTCO WAGYU

ESTA CARNE WAGYU VIENE DIRECTAMENTE DE KAGOSHIMA JAPÓN, FRESCA Y SIN CONGELAR A MÉXICO; DESDE UNA GRANJA SELECTA CON CERTIFICACIONES OFICIALES.



KAGOSHIMA

LA CARNE WAGYU DE KAGOSHIMA FUE GANADORA DE LA MEDALLA DE ORO EN 2017, DE LOS JUEGOS OLÍMPICOS DE WAGYU.

NEGRO JAPONÉS

100% PURA SANGRE,
LLAMADO EL 'EMPERADOR'
DE LA CARNE DE RES.
DISFRUTA DE SU
SUAVIDAD Y SU SABOR



GRANJERO DE WAGYU

EIJI MIZUSAKO

KAGOSHIMA, LOCALIZADA AL SUR DE JAPÓN, .
ES SUMAMENTE ESPECÍFICO ACERCA DEL ALIMENTO
DE WAGYU.

SU POLÍTICA ES HACER CRECER AL WAGYU DE
FORMA MÁS SANA POSIBLE.

POR FAVOR DISFRUTA LA DENSIDAD DE LA CARNE,
ASÍ COMO SU SABOR Y EL CONTRASTE DEL
MARMOLEADO.



CORTE DE WAGYU

Selected Premium Ribeye

*秘の宝
Tesoros de Japón*

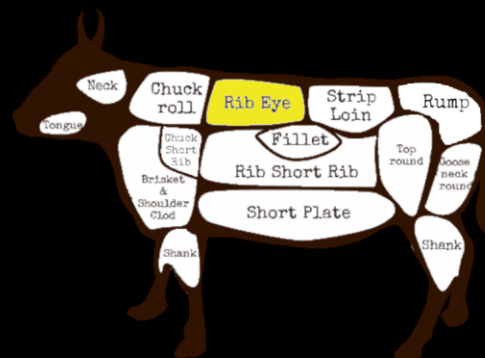

Marbling



Flavour



Texture



EL CORTE DE RIB EYE ES CONOCIDO COMO UNO DE LOS CORTES CON MAYOR MARMOLEO

ES RECOMENDADO PARA ASAR LENTAMENTE AL CARBÓN DEJANDO ESCURRIR LA GRASA EXTRA.

GRAMAJE RECOMENDADO

POR PERSONA: **100 A 150 GRAMOS**

ALTAMENTE RECOMENDADO SEGUIR LAS INDICACIONES DEL GRAMAJE POR PERSONA DEBIDO A QUE ES UNA PIEZA CON ABUNDANTE MÁRMOLEO.

CLASIFICACIÓN WAGYU

Wagyu A5

TIPO: MACHO CASTRADO

TIPO DE WAGYU: NEGRO JAPONÉS

FECHA DE PROCESAMIENTO: 19/06/23

ESTÁNDAR DE MARMOLEO DE LA CARNE No. 9

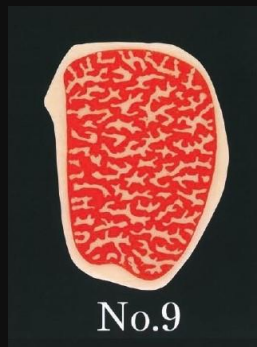

ESTÁNDAR DE COLOR DE LA CARNE No. 4

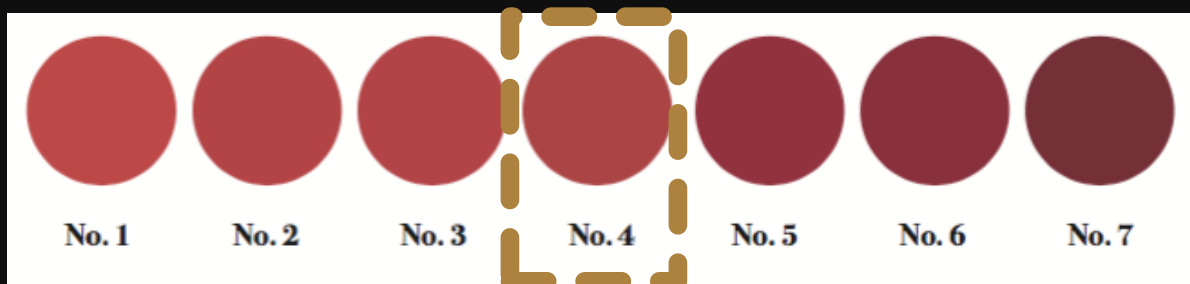

ESTANDAR DE LA GRASA DE LA CARNE No. 3



CERTIFICACIÓN JMGA

発行No. 460623617027001

牛枝肉格付結果証明書

個 体 識 別 番 号	1451840467
歩 留 - 肉 質 等 級	A - 5
B . M . S . No.	9
B . C . S . No.	4
枝 肉 番 号	1 7 7 3
種 別	黒毛和種
性 別	去勢
格 付 年 月 日	2023年6月21日
格 付 場 所	阿久根市食肉流通センター

上記の個体識別番号の牛肉の格付結果を証明します。

発行日 2023年7月3日



公益社団法人 日本食肉格付協会
Japan Meat Grading Association



注：種別および性別については、格付委託者からの申告に基づくものです。

CERTIFICACIÓN JLEC



Providing information on Wagyu quality

Individual Identification Number
1451840467





Date of birth	2020-12-28
Cattle type	Steer
Breed of the cattle	Japanese Black
Registry of Japanese Black	Registered
Prefecture produced	Kagoshima, Japan
Date of processing	2023-06-19
Grade	A5

2023-06-30

Japan Livestock Products Export Promotion Council
JLEC

CERTIFICACIÓN PEDIGREE

	
雄 子 牛 登 記	
発行支部名 (支 所)	全国和牛登録協会委嘱 (沖縄県家畜改良協会)
間合せ番号	291-2651653-002
検査年月日	令和03.01.27
検査委員	荻堂 義光
授精年月日	令和02.03.18
授精者氏名	松田 浩明
損 傷 特 徴 記	
鼻 紋	
	
76	
和牛改良組合認定番号	沖- 8
雄	
大 4 0 4 6	
令和 02 年 12 月 28 日生	
6/9 1773 育種価資格本原	
近交係数 4.35	
登記記号番号 2020子沖黒 43668	
発行年月日 令和03.03.15	
産肉能力 年 月 地 域	
育種価評価	
父 美国桜	
黒原 5204 (84.0)	祖父 第1花国
黒 12510 (82.8)	曾祖父 北国7の8
祖母 もとみつ	黒原 1530 (86.7)
黒原1280419 (81.7)	直検1.36 間検1.03 H08 43 72.8
祖父 安福久	曾祖父 美津福
黒原 4416 (85.5)	黒原 2748 (83.3)
祖母 にこいよ	曾祖父 安福165の9
黒 2372997 (80.1)	黒原 1683 (81.0)
曾祖父 百合茂	曾祖父 4086 (88.8)
繁殖者 沖縄県 (,)	
(管理者) (,)	
備考欄	
母牛個体識別番号: 13829-5743-2	
産次 0 2	
4代祖 金幸	
セリ年月日 セリ番号 セリ体重 価 格	
個体識別番号: 14518-4046-7	

Tesoro de Japón



SELECTED PREMIUM WAGYU

NUESTRO MAYOR INTERÉS ES QUE NUESTROS
CLIENTES DISFRUTEN LA CARNE WAGYU EN LAS
MEJORES CONDICIONES POSIBLES, POR TAL MOTIVO
IMPORTAMOS VÍA AÉREA LA CARNE, LA CUAL NOS
LLEGA DESDE LA REGIÓN DE KAGOSHIMA, JAPÓN.

DISFRUTEN DE LA DIFERENCIA DE LA CALIDAD
OFRECIDA POR TESORO DE JAPÓN.